

# ICATU VANGUARDA INC INFRA IU SELECAO SUBCLASSE INV (Maio/2026)

Fundo de infraestrutura isento de imposto de renda para pessoas físicas, que investe em uma carteira diversificada de crédito privado, preponderantemente voltada ao financiamento de projetos e com garantias robustas. A estratégia busca superar o IMA-B 5 nos médio e longo prazos, combinando prêmio de crédito, gestão ativa e exposição às curvas de juros reais e nominais.

Status  
 **Aberto para Captação**

## Retorno Acumulado

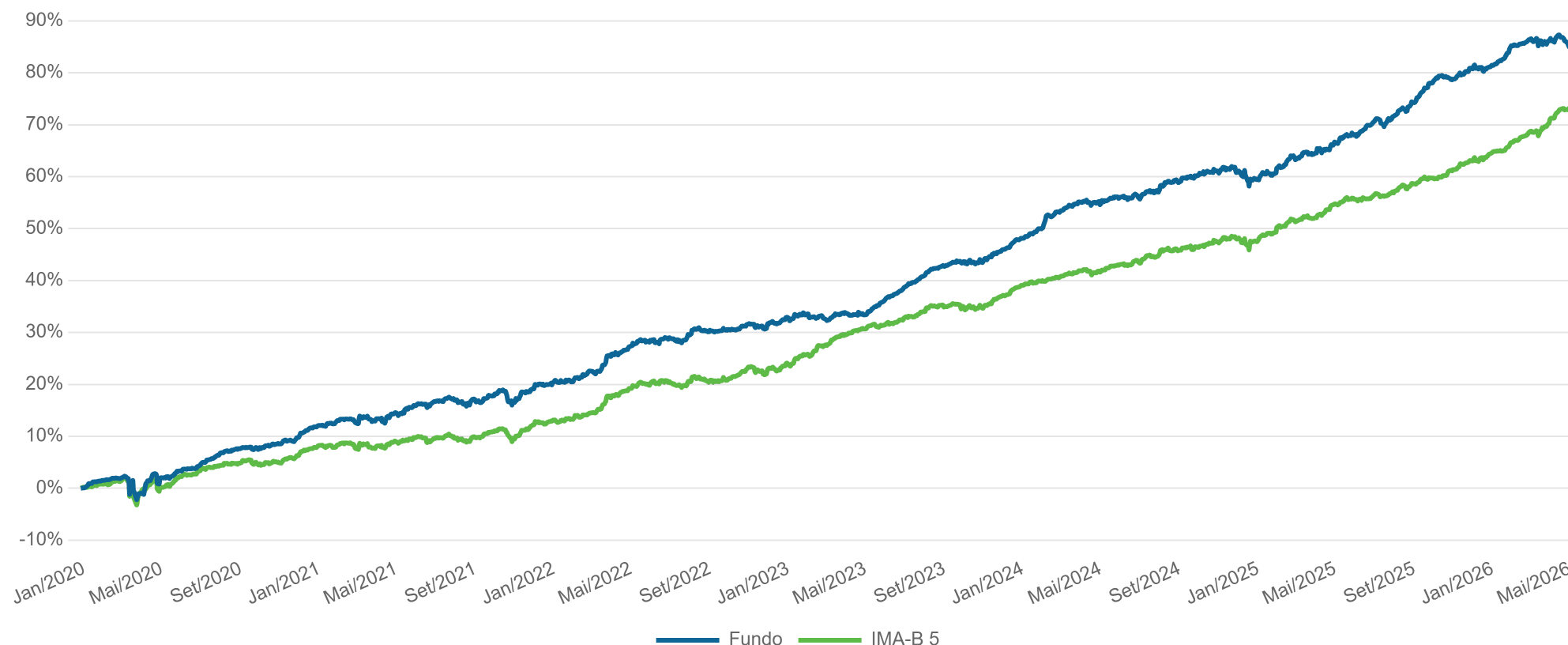

Em conformidade com a regulação CVM nº 175, os fundos de investimento passaram a contar com subclasses de investimento. Para este gráfico, foram consideradas as cotas da classe do fundo até 16/06/2025. A partir de 17/06/2025, passaram a ser utilizadas as cotas da subclasse correspondente, conforme a nova estrutura regulatória.

## Características

CNPJ	34.793.170/0001-92
Administrador	BEM DTVM
Custodiante	BRABESCO
Início	17/06/2025
Benchmark	-
PL Atual	R\$ 30.772.664
PL Médio (12m)	R\$ 29.812.593
Taxa de Administração	0,30%
Taxa de Performance	14% s/ 100% do IPCA+0,20%
Periodicidade	Anual
Aplicação Inicial Mínima	R\$ 500
Movimentação Mínima	R\$ 500
Saldo Mínimo	R\$ 500
Aplicações (Liquidação/Cotização)	D+0 / D+0
Resgates (Cotização/Liquidação)	D+30 / DU+1 (da cotização)

Desempenho	Mês	Ano	12 Meses	24 Meses	36 Meses	Desde Início
Retorno Fundo	1,22%	3,19%	11,50%	20,13%	37,71%	87,85%
IMA-B 5	0,97%	6,25%	12,37%	22,37%	33,31%	75,54%
CDI	1,07%	5,66%	14,76%	28,28%	43,68%	82,58%
IPCA	0,53%	3,15%	4,67%	10,24%	14,57%	43,69%

Carteira de Crédito	Mar-26	Abr-26	Mai-26
%PL Investido	86,63%	88,33%	86,59%
Spread de Crédito	1,11%	1,65%	1,45%
Duration	5,22	5,11	5,13
Número de Emissores	58	60	58
%PL Médio por Emissor	1,49%	1,47%	1,49%
Maior Emissor	4,60%	4,52%	4,28%

# ICATU VANGUARDA INC INFRA IU SELECAO SUBCLASSE INV (Maio/2026)

Fundo de infraestrutura isento de imposto de renda para pessoas físicas, que investe em uma carteira diversificada de crédito privado, preponderantemente voltada ao financiamento de projetos e com garantias robustas. A estratégia busca superar o IMA-B 5 nos médio e longo prazos, combinando prêmio de crédito, gestão ativa e exposição às curvas de juros reais e nominais.

Status  
 Aberto para Captação

## Mercado de Atuação

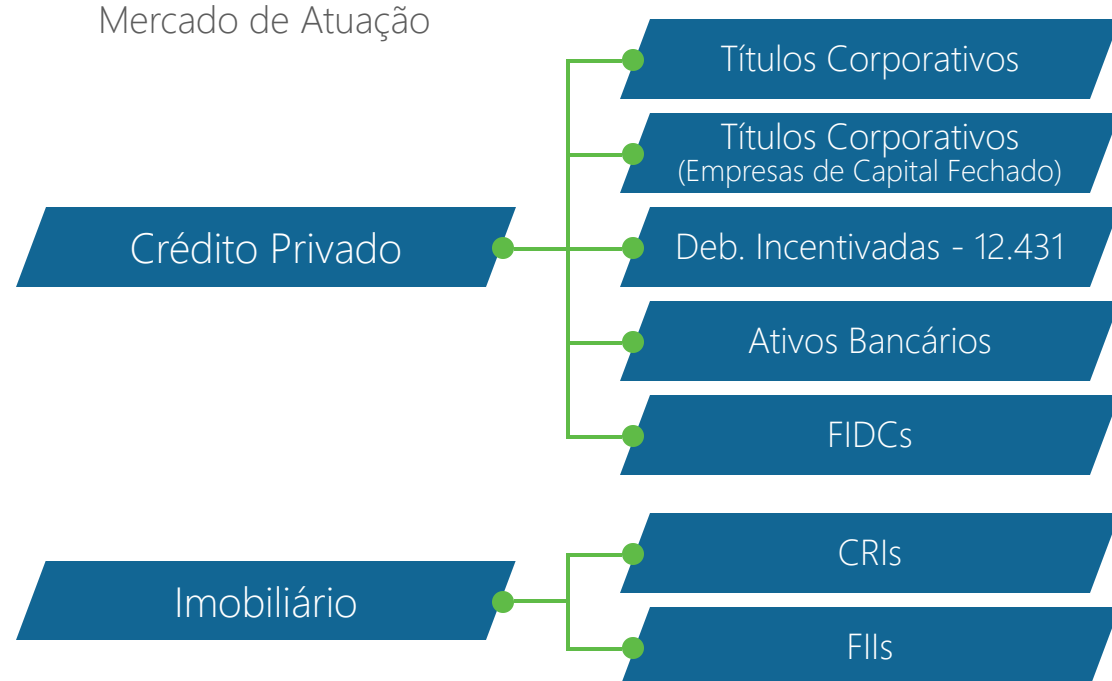

## Alocação

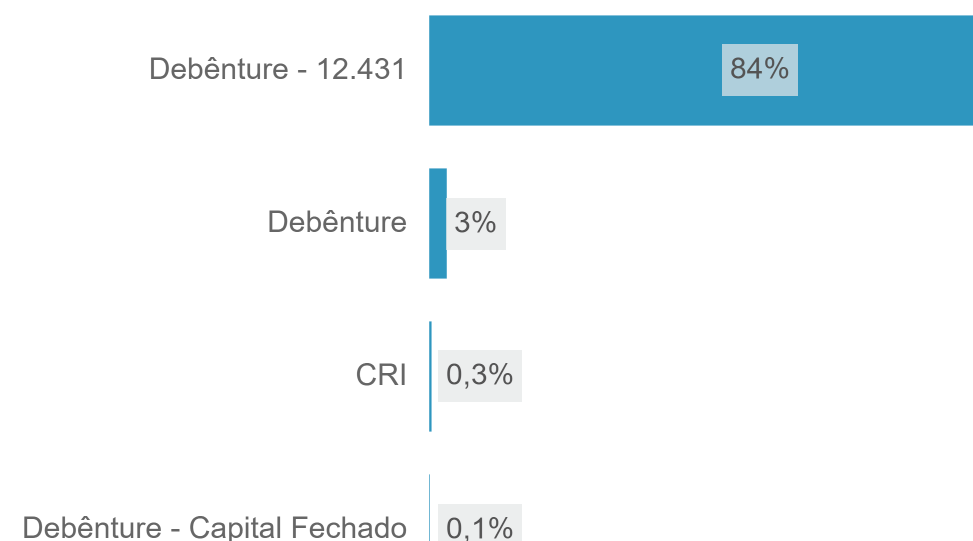

## Estatísticas

Descrição	Estatística
Nº Meses > 0	67 (86%)
Nº Meses < 0	11 (14%)
Nº Meses > Benchmark	46 (59%)
Nº Meses < Benchmark	32 (41%)
Maior Rentabilidade Mensal	2,99% (abr/20)
Menor Rentabilidade Mensal	-2,83% (mar/20)
Maximum Drawdown	-4,5%
Volatilidade Diária a.a. (12M)	2,2%

## Evolução AuM (R\$ Milhões)

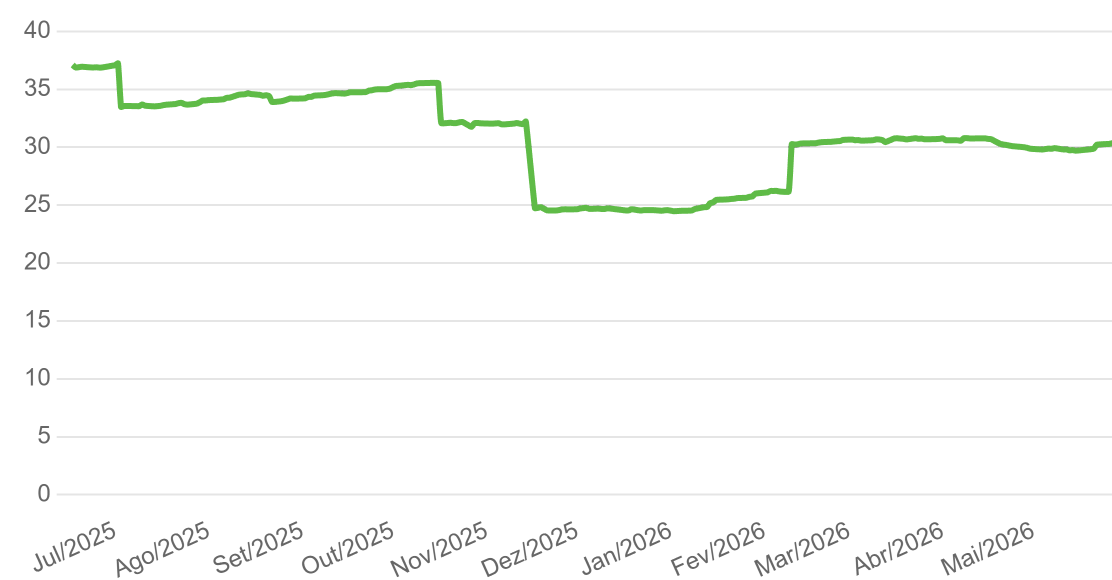

## Histograma de Retornos em CDI+ (Janelas Móveis de 24m)

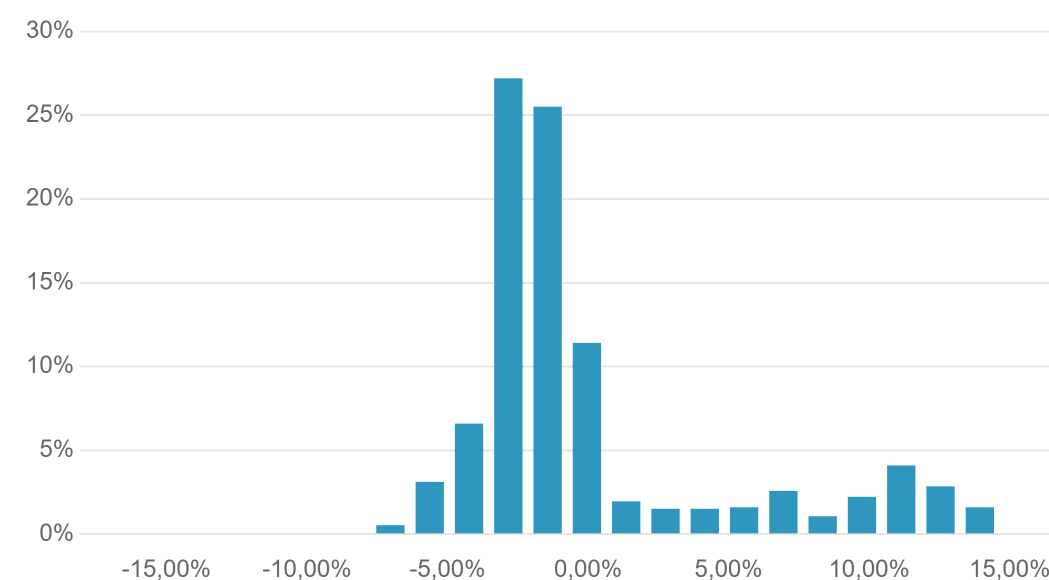

## Evolução da Volatilidade (44du Anualizada)

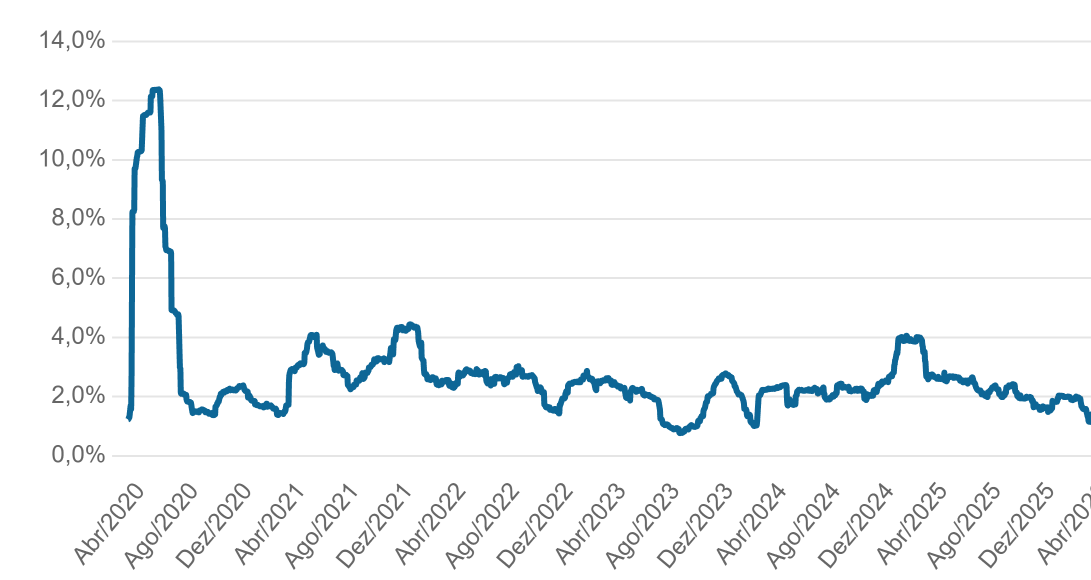

Fundo de infraestrutura isento de imposto de renda para pessoas físicas, que investe em uma carteira diversificada de crédito privado, preponderantemente voltada ao financiamento de projetos e com garantias robustas. A estratégia busca superar o IMA-B 5 nos médio e longo prazos, combinando prêmio de crédito, gestão ativa e exposição às curvas de juros reais e nominais.

Status  
 **Aberto para Captação**

- Times Envolvidos -

## Crédito Privado

**Antonio Corrêa**  
**Portfolio Manager**  
14 anos de carreira  
11 anos de Vanguarda

**Alan Corrêa**  
**Portfolio Manager**  
21 anos de carreira  
12 anos de Vanguarda

**Marco Antônio Pereira**  
**Analista**  
47 anos de carreira  
23 anos de Vanguarda

**Gustavo Morais**  
**Analista**  
8 anos de carreira  
8 anos de Vanguarda

**Daniel Tavares, CFA**  
**Analista**  
16 anos de carreira  
3 anos de Vanguarda

**César Henrique Santos**  
**Analista**  
19 anos de carreira  
2 anos de Vanguarda

**+6 Analistas**  
5 anos de carreira (média)  
2 anos de Vanguarda (média)

## Renda Fixa

**Marcos Rechtman**  
**Portfolio Manager**  
18 anos de carreira  
16 anos de Vanguarda

**Henrique Do Valle Greppe**  
**Portfolio Manager**  
13 anos de carreira  
9 anos de Vanguarda

**Nathalia Mazzi Dali**  
**Analista**  
6 anos de carreira  
6 anos de Vanguarda

# ICATU | VANGUARDA

## DISCLAIMER

Este material foi preparado pela Icatu Vanguarda Gestão de Recursos Ltda, tem caráter meramente informativo e não constitui oferta ou qualquer sugestão ou recomendação de investimento, em particular ou em geral. Está em consonância com o Regulamento do Fundo, mas não o substitui. Este documento não leva em conta objetivos de investimento, situação financeira ou necessidades particulares de qualquer pessoa física ou jurídica individualmente considerada. Fundos de Investimentos não contam com a garantia do administrador, do gestor, de qualquer mecanismo de seguro, ou ainda, do fundo garantidor de crédito- FGC. Não há neste material qualquer declaração ou garantia, explícita ou implícita, acerca de promessa de rentabilidades futuras quanto ao produto ou serviço financeiro identificado. Alguns Fundos geridos pela Icatu Vanguarda utilizam estratégias que podem resultar em significativas perdas patrimoniais para seus cotistas. Os fundos multimercado e fundos de ações podem estar expostos à significativa concentração em ativos de poucos emissores, com os riscos daí decorrentes. Não há garantia de que os fundos multimercados e renda fixa terão o tratamento tributário para fundos de longo prazo. As rentabilidades informadas são brutas de impostos. A rentabilidade obtida no passado não representa garantia de rentabilidade futura. Os fundos de crédito privado estão sujeitos a risco de perda substancial de seu patrimônio líquido em caso de eventos que acarretem o não pagamento dos ativos integrantes de sua carteira, inclusive por força de intervenção, liquidação, regime de administração temporária, falência, recuperação judicial ou extrajudicial dos emissores responsáveis pelos ativos do fundo. Para avaliação do desempenho de um fundo de investimento é recomendada a análise de, no mínimo, 12 (doze) meses. Caso o índice comparativo de rentabilidade utilizado neste material não seja meta ou parâmetro de performance do fundo, tal indicador é utilizado como mera referência econômica. Ao investidor é recomendada a leitura cuidadosa do regulamento e do formulário de informações complementares do fundo antes de aplicar seus recursos. Descrição do tipo ANBIMA disponível no formulário de informações complementares. Lâmina de informações essenciais e regulamento disponível no site do administrador. A Icatu Vanguarda conta com uma rede de distribuidores e assessores de investimento que atuam na comercialização de seus produtos sem qualquer exclusividade.

*Signatory of:*



Gestão de Recursos