

ICATU VANGUARDA IPORÃ INFLAÇÃO FIF CIM CP RL

(Maio/2026)

ICATU | VANGUARDA

Este produto busca entregar retornos acima da inflação nos médio e longo prazos através do investimento em uma carteira de crédito que pode ter até 5% do patrimônio em bonds no mercado offshore e até 20% do patrimônio em emissões de empresas de capital fechado. Além disso, o fundo possui uma carteira de risco de mercado focada em juros e moedas.

Adequado
Res. EFPC

Status
Aberto para Captação

Retorno Acumulado

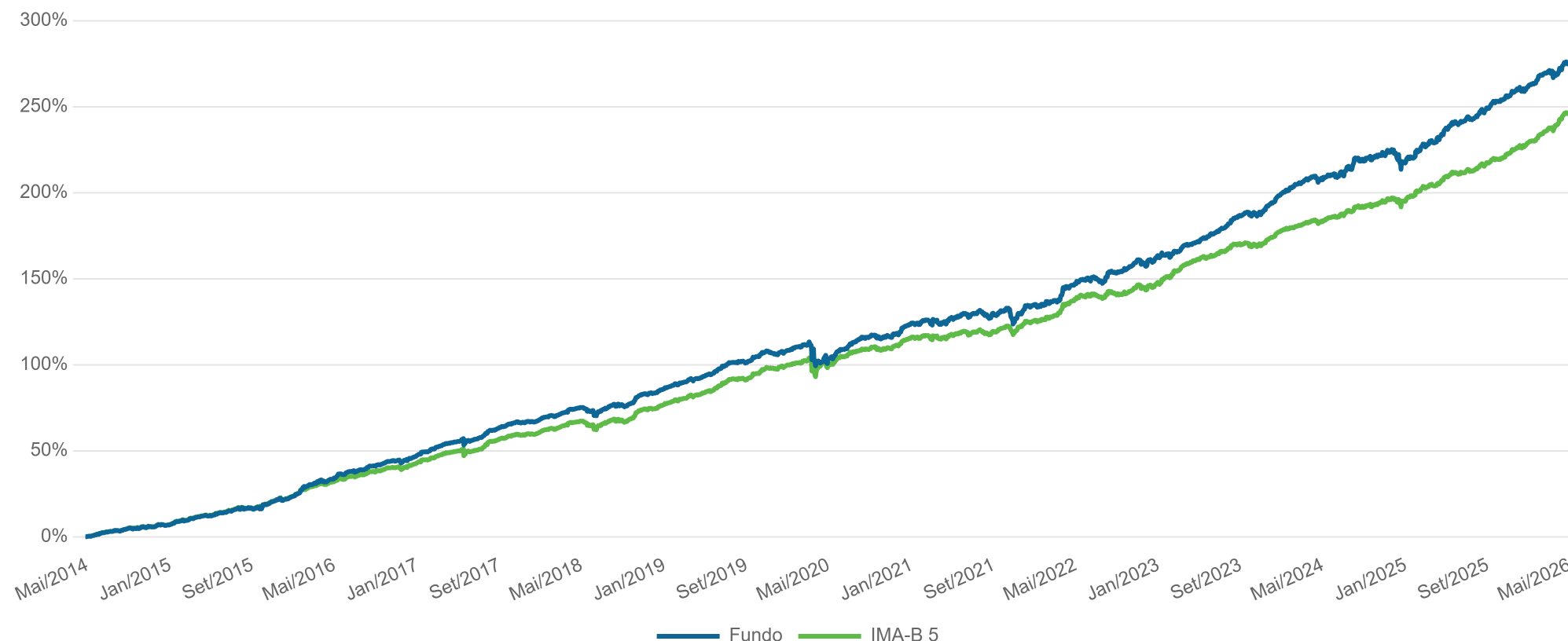

O Fundo ICATU VANGUARDA TOTAL RETURN CRÉDITO PRIVADO PG FIM – CNPJ: 44.212.301/0001-54 iniciou suas atividades em 25/04/2014 com recursos provenientes da cisão parcial do Fundo ICATU VANGUARDA FUNDO DE INVESTIMENTO RENDA FIXA INFLAÇÃO CRÉDITO PRIVADO LONGO PRAZO – CNPJ/ME 19.719.727/0001-51.

Características

CNPJ	44.212.301/0001-54
Administrador	BEM DTVM
Custodiante	BRABESCO
Início	17/12/2014
Benchmark	IMA-B 5
PL Atual	R\$ 80.640.673
PL Médio (12m)	R\$ 76.188.678
Taxa de Administração	0,50%
Taxa de Performance	20% s/ 100% do IMA B-5
Periodicidade	Anual
Aplicação Inicial Mínima	R\$ 500
Movimentação Mínima	R\$ 500
Saldo Mínimo	R\$ 500
Aplicações (Liquidação/Cotização)	D+0 / D+0
Resgates (Cotização/Liquidação)	D+30 / DU+1 (da cotização)

Desempenho	Mês	Ano	12 Meses	24 Meses	36 Meses	Desde Início
Retorno Fundo	1,34%	4,85%	11,60%	22,26%	38,28%	280,13%
IMA-B 5	0,97%	6,25%	12,37%	22,37%	33,31%	250,38%
CDI	1,07%	5,66%	14,76%	28,28%	43,68%	213,95%
IPCA	0,53%	3,15%	4,67%	10,24%	14,57%	94,79%

Carteira de Crédito	Mar-26	Abr-26	Mai-26
%PL Investido	75,15%	70,67%	71,68%
Spread de Crédito	2,35%	2,61%	2,55%
Duration	3,31	3,29	3,31
Número de Emissores	126	128	125
%PL Médio por Emissor	0,60%	0,55%	0,57%
Maior Emissor	2,52%	2,53%	2,52%

ICATU VANGUARDA IPORÃ INFLAÇÃO FIF CIM CP RL

(Maio/2026)

ICATU | VANGUARDA

Este produto busca entregar retornos acima da inflação nos médio e longo prazos através do investimento em uma carteira de crédito que pode ter até 5% do patrimônio em bonds no mercado offshore e até 20% do patrimônio em emissões de empresas de capital fechado. Além disso, o fundo possui uma carteira de risco de mercado focada em juros e moedas.

Adequado
Res. EFPC

Status
Aberto para Captação

Mercado de Atuação

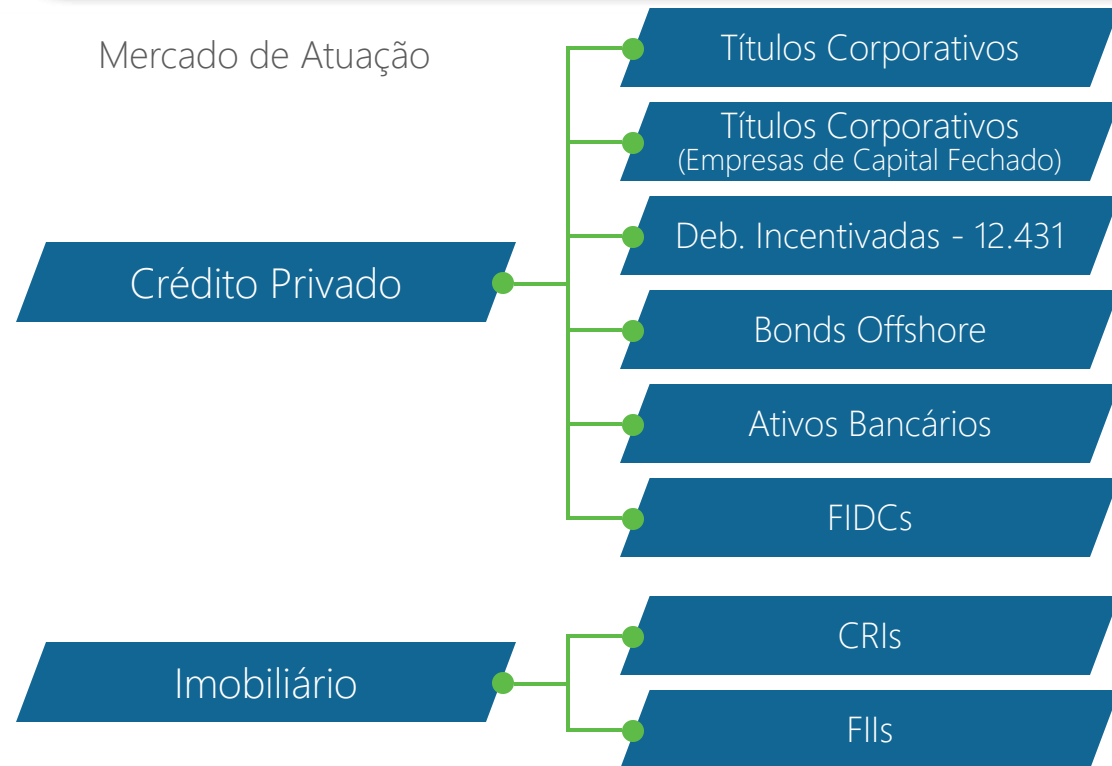

Alocação

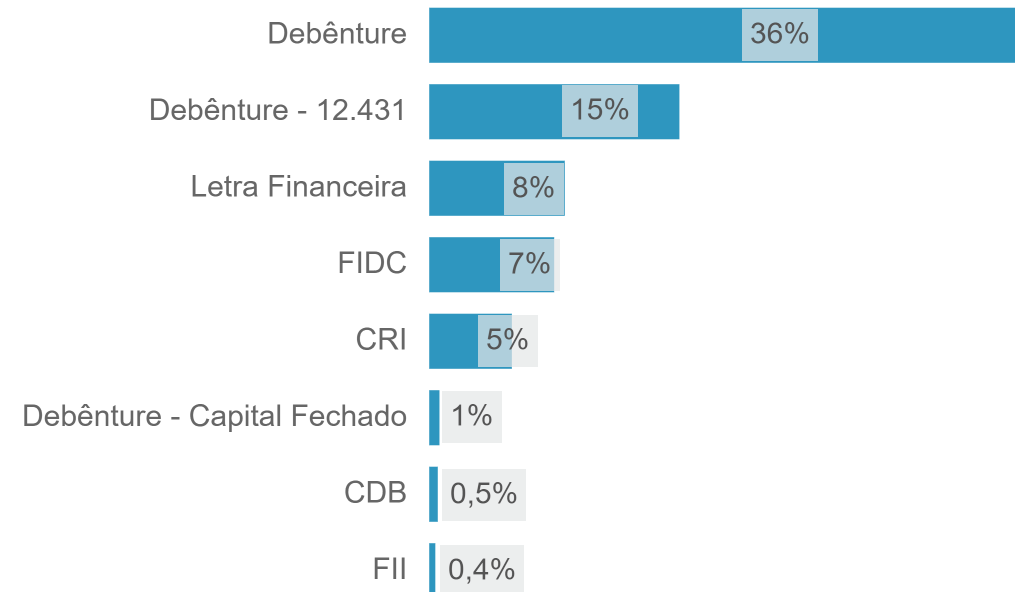

Estatísticas

Descrição	Estatística
Nº Meses > 0	132 (90%)
Nº Meses < 0	14 (10%)
Nº Meses > Benchmark	91 (62%)
Nº Meses < Benchmark	55 (38%)
Maior Rentabilidade Mensal	4,07% (jan/16)
Menor Rentabilidade Mensal	-4,41% (mar/20)
Maximum Drawdown	-6,5%
Volatilidade Diária a.a. (12M)	2,4%

Evolução AuM (R\$ Milhões)

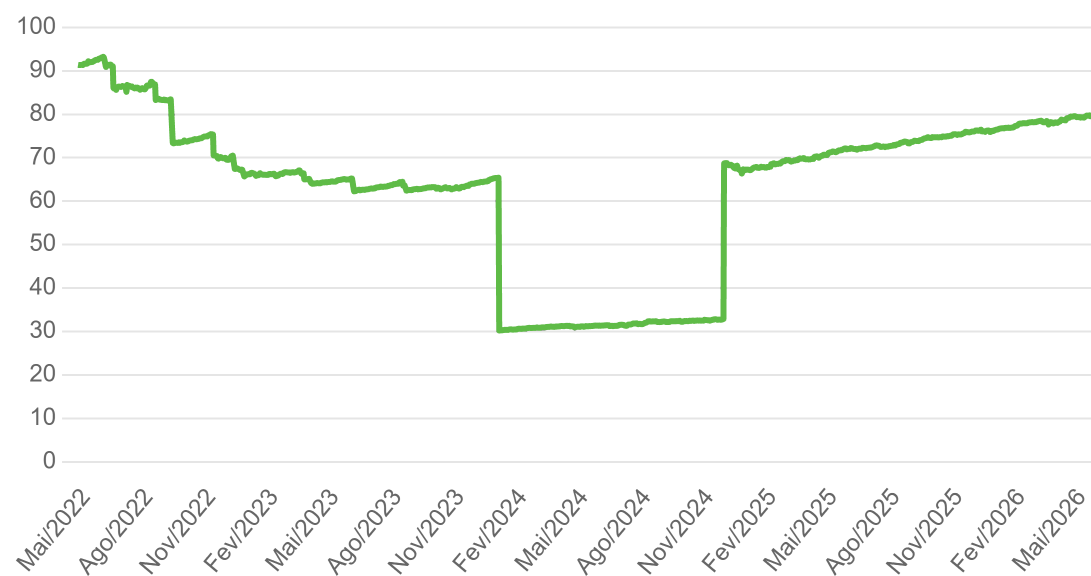

Histograma de Retornos em CDI+ (Janelas Móveis de 24m)

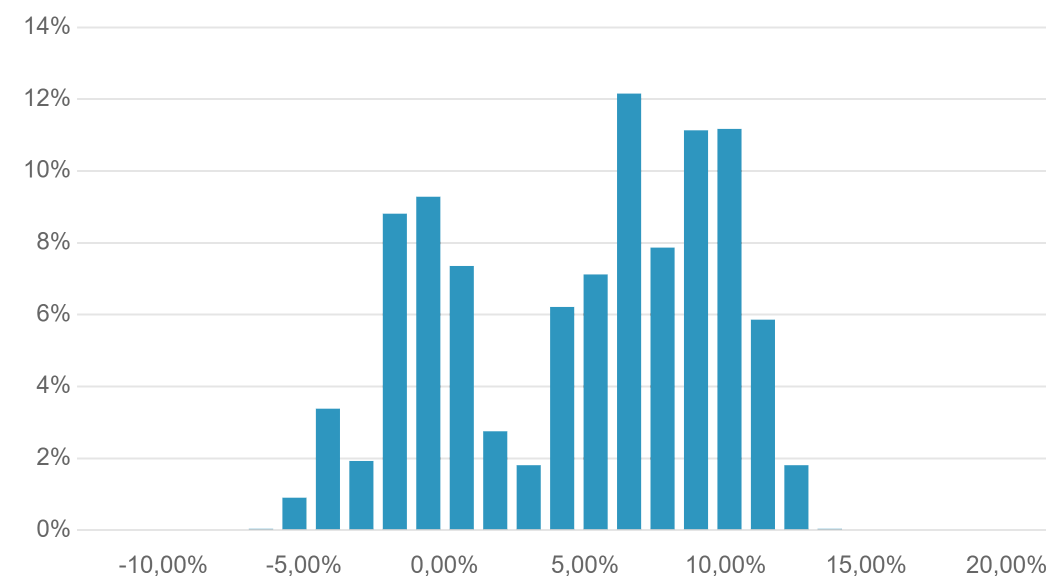

Evolução da Volatilidade (44du Anualizada)

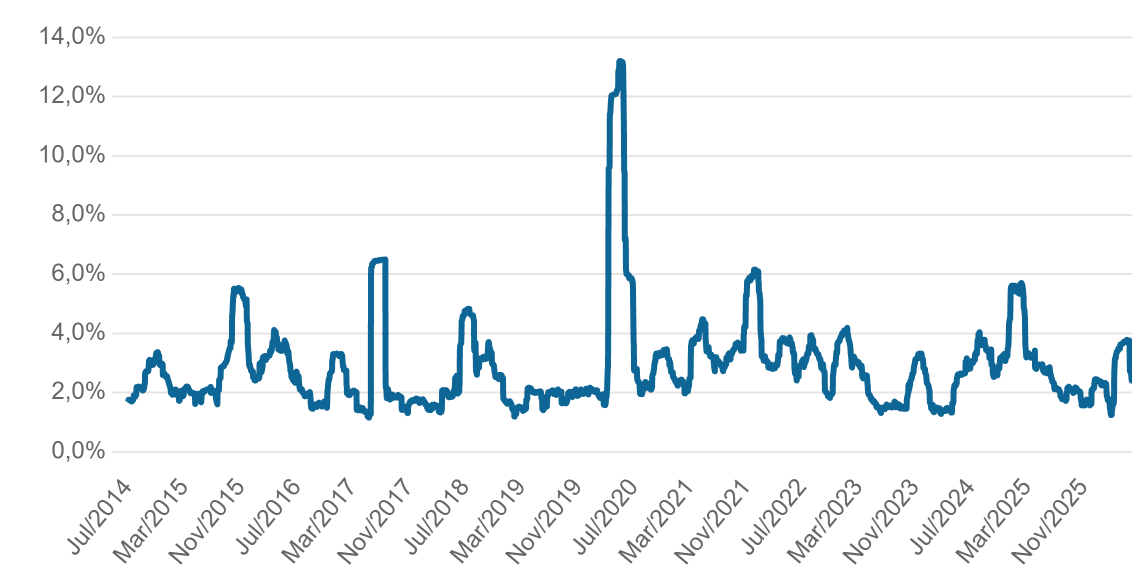

Este produto busca entregar retornos acima da inflação nos médio e longo prazos através do investimento em uma carteira de crédito que pode ter até 5% do patrimônio em bonds no mercado offshore e até 20% do patrimônio em emissões de empresas de capital fechado. Além disso, o fundo possui uma carteira de risco de mercado focada em juros e moedas.

Adequado
 Res. EFPC

Status
 Aberto para Captação

- Times Envolvidos -

Crédito Privado

Antonio Corrêa
Portfolio Manager
14 anos de carreira
11 anos de Vanguarda

Alan Corrêa
Portfolio Manager
21 anos de carreira
12 anos de Vanguarda

Marco Antônio Pereira
Analista
47 anos de carreira
23 anos de Vanguarda

Gustavo Morais
Analista
8 anos de carreira
8 anos de Vanguarda

Daniel Tavares, CFA
Analista
16 anos de carreira
3 anos de Vanguarda

César Henrique Santos
Analista
19 anos de carreira
2 anos de Vanguarda

+6 Analistas
5 anos de carreira (média)
2 anos de Vanguarda (média)

Renda Fixa

Marcos Rechtman
Portfolio Manager
18 anos de carreira
16 anos de Vanguarda

Henrique Do Valle Greppe
Portfolio Manager
13 anos de carreira
9 anos de Vanguarda

Nathalia Mazzi Dali
Analista
6 anos de carreira
6 anos de Vanguarda

ICATU | VANGUARDA

DISCLAIMER

Este material foi preparado pela Icatu Vanguarda Gestão de Recursos Ltda, tem caráter meramente informativo e não constitui oferta ou qualquer sugestão ou recomendação de investimento, em particular ou em geral. Está em consonância com o Regulamento do Fundo, mas não o substitui. Este documento não leva em conta objetivos de investimento, situação financeira ou necessidades particulares de qualquer pessoa física ou jurídica individualmente considerada. Fundos de Investimentos não contam com a garantia do administrador, do gestor, de qualquer mecanismo de seguro, ou ainda, do fundo garantidor de crédito- FGC. Não há neste material qualquer declaração ou garantia, explícita ou implícita, acerca de promessa de rentabilidades futuras quanto ao produto ou serviço financeiro identificado. Alguns Fundos geridos pela Icatu Vanguarda utilizam estratégias que podem resultar em significativas perdas patrimoniais para seus cotistas. Os fundos multimercado e fundos de ações podem estar expostos à significativa concentração em ativos de poucos emissores, com os riscos daí decorrentes. Não há garantia de que os fundos multimercados e renda fixa terão o tratamento tributário para fundos de longo prazo. As rentabilidades informadas são brutas de impostos. A rentabilidade obtida no passado não representa garantia de rentabilidade futura. Os fundos de crédito privado estão sujeitos a risco de perda substancial de seu patrimônio líquido em caso de eventos que acarretem o não pagamento dos ativos integrantes de sua carteira, inclusive por força de intervenção, liquidação, regime de administração temporária, falência, recuperação judicial ou extrajudicial dos emissores responsáveis pelos ativos do fundo. Para avaliação do desempenho de um fundo de investimento é recomendada a análise de, no mínimo, 12 (doze) meses. Caso o índice comparativo de rentabilidade utilizado neste material não seja meta ou parâmetro de performance do fundo, tal indicador é utilizado como mera referência econômica. Ao investidor é recomendada a leitura cuidadosa do regulamento e do formulário de informações complementares do fundo antes de aplicar seus recursos. Descrição do tipo ANBIMA disponível no formulário de informações complementares. Lâmina de informações essenciais e regulamento disponível no site do administrador. A Icatu Vanguarda conta com uma rede de distribuidores e assessores de investimento que atuam na comercialização de seus produtos sem qualquer exclusividade.

Signatory of:



Gestão de Recursos